Magic xpi

REST Client
アダプタのご紹介

OUTPERFORM THE FUTURE

Magic Software Japan K.K.

REST Client コンポーネント

HTTPメソッドでリクエストを実行し、レスポンスの結果をXML、JSONのデータ形式で取得することができます。

【主な特徴】

・GET、POST、PUT、PATCH、HEAD、DELETEの各オペレーションをサポート
・柔軟なパラメータ設定(クエリ、フォーム、HTTPヘッダ)
・各種フォーマットへ対応(JSON、XML、マルチパートフォーム、テキスト、etc)
・リクエスト送信時の認証方式を選択(HTTP-Basic、 HTTP-Digest、OAuth2)
・HTTPS/SSLを経由して構成されたRESTful APIの呼び出し

All Right Reserved, Copyrights(C) Magic Software Japan K.K. 2020

連携イメージ

- インターネット経由でHTTPリクエストを送信

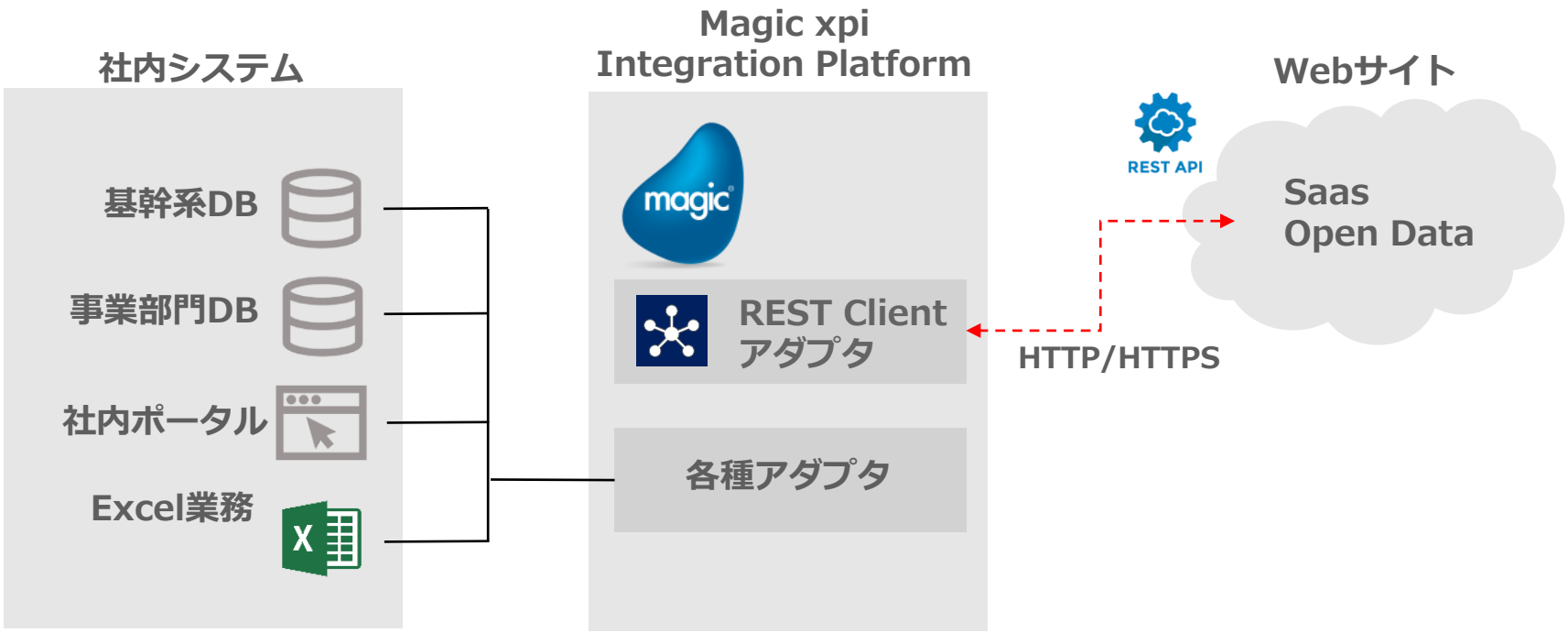

All Right Reserved, Copyrights(C) Magic Software Japan K.K. 2020

設定イメージ

- APIサーバのURL、認証方式を選択
- パス毎にパラメータを設定

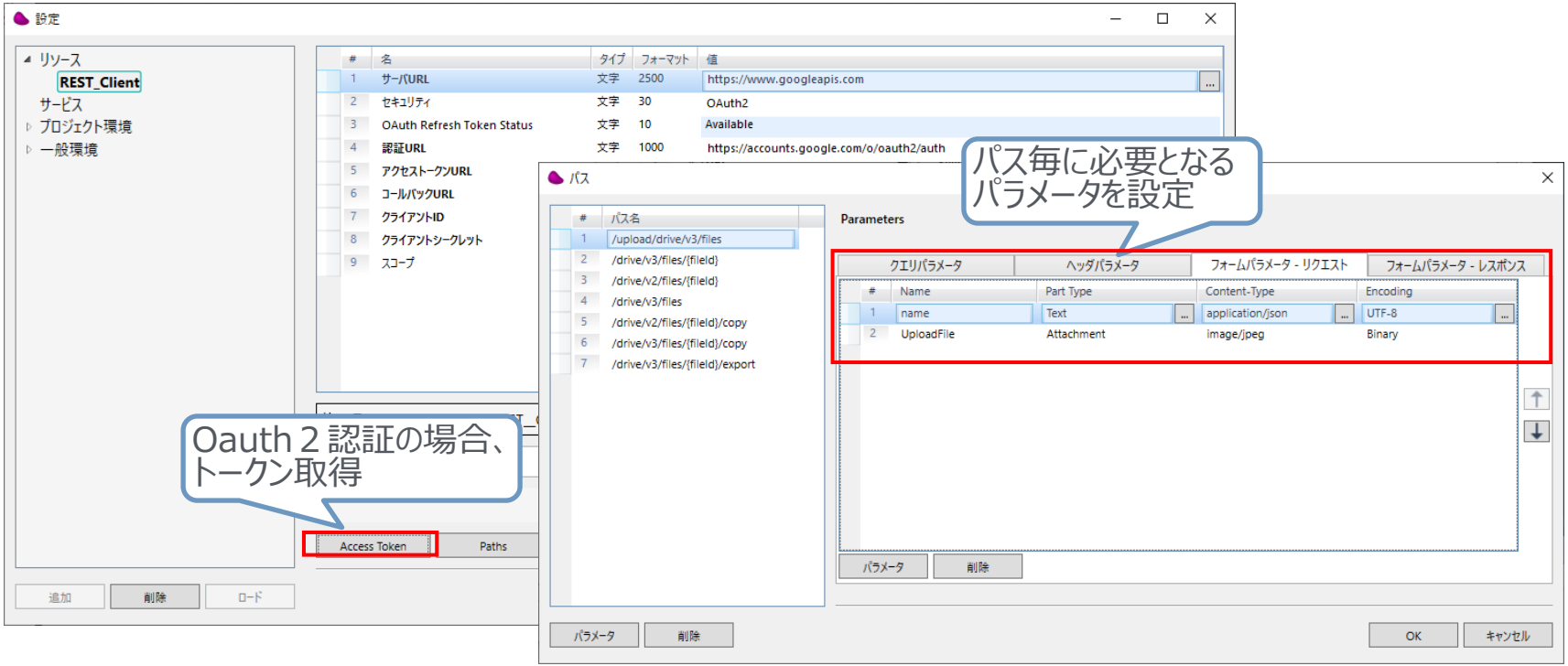

All Right Reserved, Copyrights(C) Magic Software Japan K.K. 2020

設定イメージ

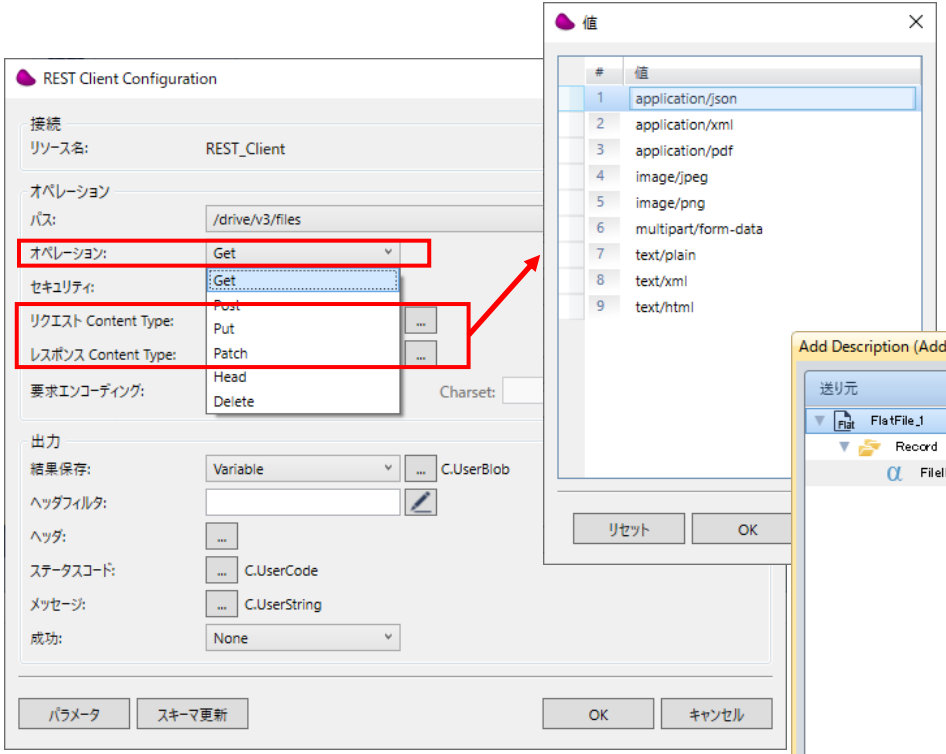

- オペレーションやContent Type を選択
- パスパラメータやフォームデータはマッパーで設定

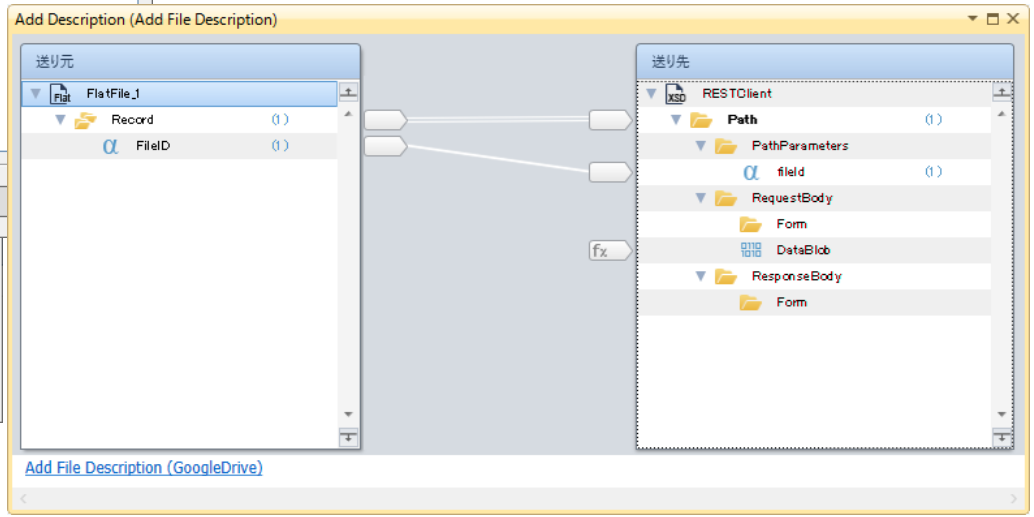

All Right Reserved, Copyrights(C) Magic Software Japan K.K. 2020

適用パターン

All Right Reserved, Copyrights(C) Magic Software Japan K.K. 2020

アダプタを利用した適用パターン

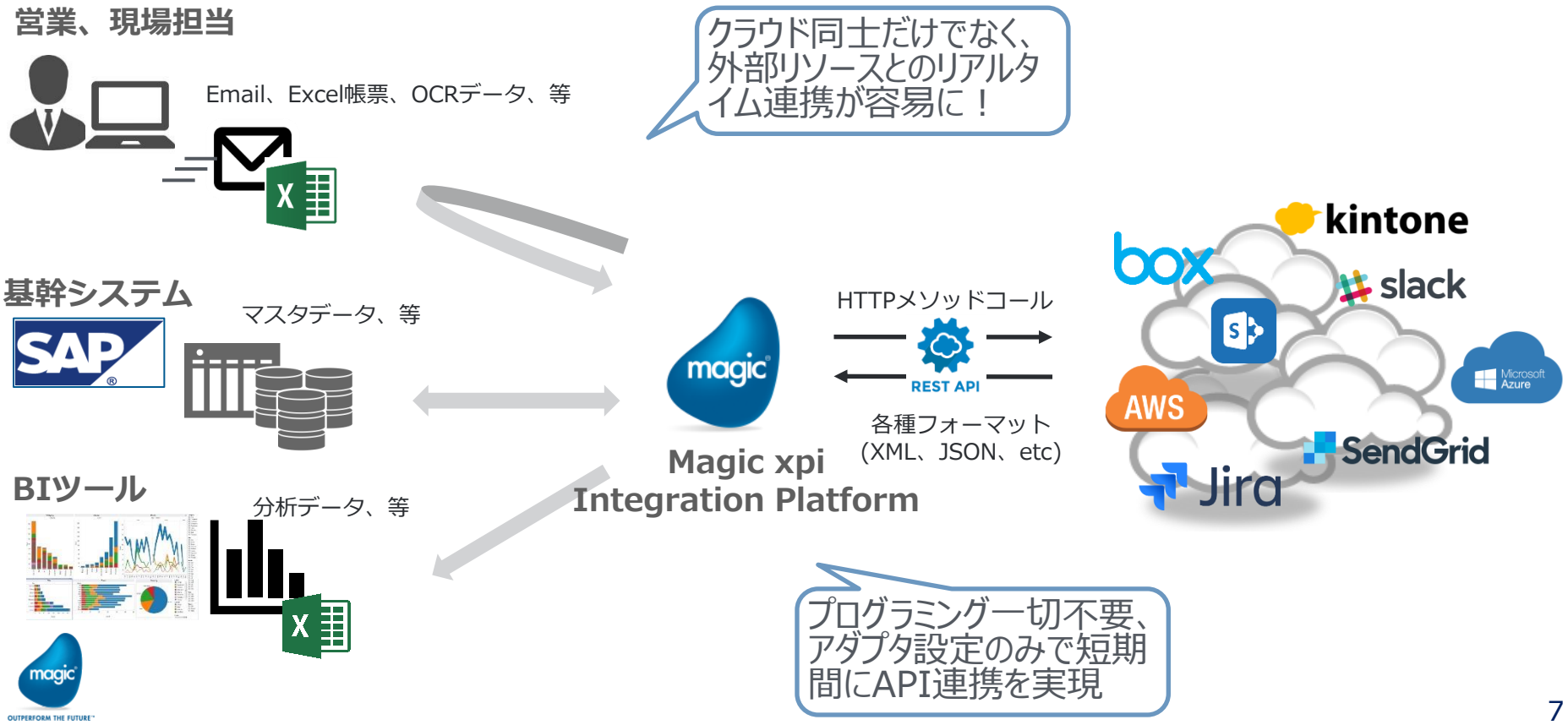

All Right Reserved, Copyrights(C) Magic Software Japan K.K. 2020

THANK YOU!

magic

OUTPERFORM THE FUTURE™